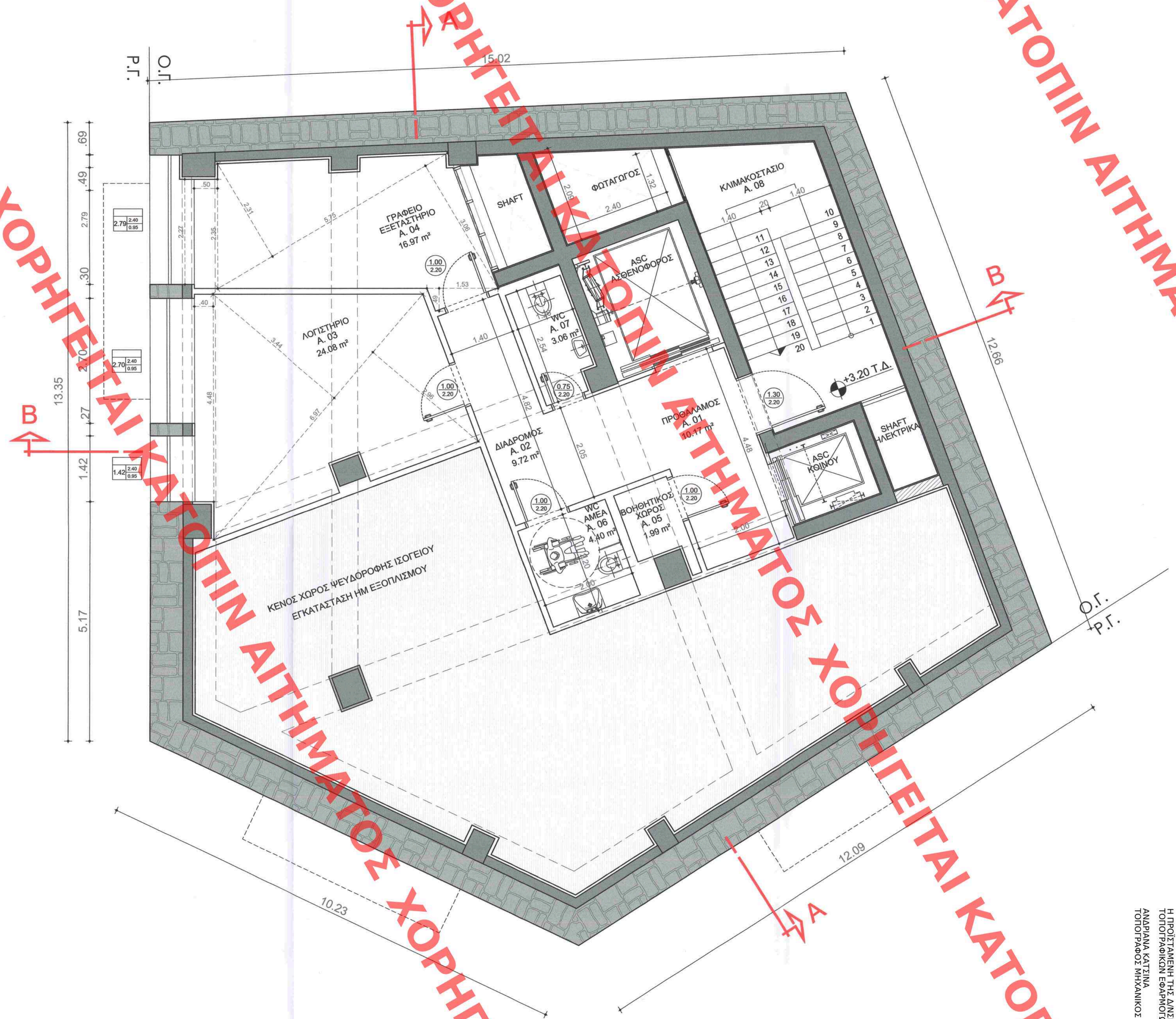

ΥΠΟΥΡΓΕΙΟ ΠΕΡΙΒΑΛΛΟΝΤΟΣ ΚΑΙ ΕΝΕΡΓΕΙΑΣ
ΘΕΩΡΗΘΗΚΕ ΜΕ ΤΗΝ ΥΠ' ΑΡΙΘ 65781/2508/05-11-2021 ΠΡΑΞΗ

Η ΠΡΟΪΣΤΑΜΕΝΗ ΤΗΣ Δ/ΝΣΗΣ
ΤΟΠΟΓΡΑΦΙΚΩΝ ΕΦΑΡΜΟΓΩΝ

ΑΝΔΡΙΑΝΑ ΚΑΤΣΙΝΑ
ΤΟΠΟΓΡΑΦΟΣ ΜΗΧΑΝΙΚΟΣ

ΥΠΟΜΝΗΜΑ ΣΥΜΒΟΛΙΣΜΩΝ

1. ΥΠΟΜΝΗΜΑ ΥΛΙΚΩΝ

ΟΠΤΟΠΛΙΝΘΟΜΗ
ΣΚΥΡΟΔΕΜΑ
ΛΙΘΟΔΟΜΗ
ΞΗΡΑ ΔΟΜΗΣΗ (ΦΛΟΙΟΣ)
ΞΗΡΑ ΔΟΜΗΣΗ (ΕΣΩΤ. ΤΟΙΧΟΠΟΙΙΑ)

2. ΣΤΑΘΜΕΣ

ΣΤΑΘΜΗ ΤΕΛΙΚΟΥ ΔΑΠΕΔΟΥ
ΣΤΑΘΜΗ ΒΕΤΟΝ

3. ΧΑΡΑΚΤΗΡΙΣΜΟΣ ΚΟΥΦΩΜΑΤΩΝ

ΠΑΡΑΘΥΡΑ
ΑΝΟΙΓΜΑ ΚΤΙΣΤΗ 1.40 2.40 0.95 ΠΡΕΚΙ ΠΟΔΙΑ
ΘΥΡΕΣ
ΠΛΑΤΟΣ
ΥΨΟΣ

ΕΛΕΓΧΟΣ ΦΩΤΙΣΤΙΚΩΝ ΕΠΙΦΑΝΕΙΩΝ

ΕΠΙΦΑΝΕΙΑ ΧΩΡΟΥ	ΑΝΟΙΓΜΑ
Α.03: Γραφείο/εξεταστήριο: (4.48x0.40)+(6.97x3.44)/2+(6.97x2.96)/2= 1.79+11.98+10.31=24.08m² **23.40x10%=2.34m²**	(2.70+1.42)x1.45(Y)=5.97m² **5.97m²>2.34 m²**
Α.04: Γραφείο/εξεταστήριο: (2.35x0.50)+(2.31x5.75)/2+(3.06x5.75)/2+ (1.53x0.49)/2=1.17+6.64+8.79+0.37=16.97m² **16.97x10%=1.69m²**	2.27x1.45(Y) = 3.29m² **3.29 m²>1.69m²**

ΚΕΝΤΡΙΚΟ ΣΥΜΒΟΥΛΙΟ ΑΡΧΙΤΕΚΤΟΝΙΚΗΣ
Το παρόν σχεδιάγραμμα μελετήθηκε από το Κ.Ε.Σ.Α. την 3.6.2021
και εγκρίθηκε σύμφωνα
Α.Α.Π.
Ν. ΜΟΥΣΤΑΚΑΣ

ΕΠΙΦΑΝΕΙΕΣ

ΚΑΛΥΨΗ ΟΡΟΦΟΥ : = ΚΑΛΥΨΗ ΙΣΟΓΕΙΟΥ
ΔΟΜΗΣΗ ΟΡΟΦΟΥ : **99,27 τ.μ.**

Α/Α	ΑΝΑΘΕΩΡΗΣΕΙΣ	ΗΜΕΡΟΜΗΝΙΑ

ΙΔΙΟΚΤΗΤΗΣ :

ΜΙΤΩΣΗ Μ.Ε.Π.Ε

ΕΡΓΟ :

ΑΛΛΑΓΗ ΧΡΗΣΗΣ ΔΙΑΤΗΡΗΤΕΟΥ ΚΤΗΡΙΟΥ ΑΠΟ ΚΑΤΑΣΤΗΜΑΤΑ & ΞΕΝΟΔΟΧΕΙΟ ΣΕ ΚΤΗΡΙΟ ΠΕΡΙΘΑΛΨΗΣ - ΔΙΑΓΝΩΣΤΙΚΟ ΚΕΝΤΡΟ, ΜΕ ΑΠΟΚΑΤΑΣΤΑΣΗ ΤΩΝ ΟΨΕΩΝ ΤΟΥ, ΚΑΤΑΣΚΕΥΗ ΝΕΟΥ Φ.Ο., ΑΝΤΙΚΑΤΑΣΤΑΣΗ ΚΛΙΜ/ΣΤΑΣΙΟΥ ΚΑΙ ΠΡΟΣΘΗΚΗ ΑΝΕΛΚΥΣΤΗΡΩΝ ΚΑΙ ΠΡΟΣΘΗΚΗ ΤΡΙΩΝ ΟΡΟΦΩΝ ΚΑΘ' ΥΨΟΣ ΜΕ ΕΙΔΙΚΟΥΣ ΟΡΟΥΣ ΚΑΙ ΠΕΡΙΟΡΙΣΜΟΥΣ ΔΟΜΗΣΗΣ

ΔΙΕΥΘΥΝΣΗ ΕΡΓΟΥ : ΛΕΩΦ. ΔΗΜΗΤΡΙΟΥ ΓΟΥΝΑΡΗ 45 & ΦΩΚΙΩΝΟΣ, ΠΕΙΡΑΙΑΣ

KEY PLAN

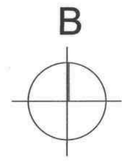

ΦΑΣΗ ΜΕΛΕΤΗΣ : **ΑΡΧΙΤΕΚΤΟΝΙΚΗ ΟΡΙΣΤΙΚΗ ΜΕΛΕΤΗ**

ΤΙΤΛΟΣ ΣΧΕΔΙΟΥ :	ΚΑΤΗΓΟΡΙΑ :	ΑΡ. ΣΧΕΔΙΟΥ / ΑΝΑΘ. :
ΚΑΤΟΨΗ Α' ΟΡΟΦΟΥ	**A**	**03/00**

ΑΡΧΙΤΕΚΤΟΝΙΚΗ ΜΕΛΕΤΗ / ΣΤΑΤΙΚΗ ΜΕΛΕΤΗ / Η/Μ ΕΓΚΑΤΑΣΤΑΣΕΙΣ	ΣΧΕΔΙΑΣΗ: ΣΣΟ	ΚΛΙΜΑΚΑ: 1:50	ΑΡ. ΜΕΛΕΤΗΣ: 026	ΑΥΞΩΝ ΑΡΙΘΜΟΣ ΣΧΕΔΙΩΝ ΜΕΛΕΤΗΣ: 14
ΠΛΗΘΗΤΙΚΗ ΠΥΡΟΠΡΟΣΤΑΣΙΑ / ΣΗΜΑΝΣΗ / ΚΗΠΟΤΕΧΝΙΚΗ ΜΕΛΕΤΗ	ΚΩΔ. ΑΡΧΕΙΟΥ CAD: 026_A03_A_OROFOS.dwg	ΗΜΕΡΟΜΗΝΙΑ: ΙΟΥΝΙΟΣ 2021		

ΑΡΧΙΤΕΚΤΟΝΙΚΗ ΜΕΛΕΤΗ : ΣΤΑΥΡΟΣ ΣΟΥΡΤΑΓΓΙΑΣ
e-mail stavros.sourtaggias@gmail.com

ΣΤΑΤΙΚΗ ΜΕΛΕΤΗ : ΑΘΑΝΑΣΙΟΣ Ι. ΚΟΝΤΙΖΑΣ
e-mail kontizasa@gmail.com

ΜΗΧΑΝΟΛΟΓΙΚΗ ΜΕΛΕΤΗ : ΕΛ.Τ.Ε.ΜΕ. Ε.Π.Ε.
e-mail elteme@otenet.gr

ΣΥΜΒΟΥΛΟΙ ΜΗΧΑΝΙΚΟΙ : ΓΕΩΡΓΙΟΣ ΛΑΖΑΡΟΠΟΥΛΟΣ - ΔΗΜ. ΚΑΡΑΝΤΑΣΗ
e-mail dkcivil@teemail.gr

ΣΥΝΤΑΚΤΗΣ
ΣΦΡΑΓΙΔΑ
ΥΠΟΓΡΑΦΗ

Το παρόν διάγραμμα συνοδεύει την από ..4.4.2021 αιτιολογική έκθεση της Δ/νσης **Α.Ο.Κ.Α.** Τμήματος **Δ.Κ.**
Η Τμηματάρχης
ΕΙΡΗΝΗ ΡΙΤΣΑ

ΣΟΥΡΤΑΓΓΙΑΣ Σ. ΣΤΑΥΡΟΣ
ΑΡΧΙΤΕΚΤΩΝ ΜΗΧΑΝΙΚΟΣ
ΠΑΝΕΠΙΣΤΗΜΙΟΥ ΠΟΡΤΣΜΟΥΘ
ΜΕΛΟΣ Τ.Ε.Ε. ΑΡ.ΕΜΟΣ ΜΗΤΡΩΟΥ 101005
ΔΕΡΒΕΝΑΚΙΩΝ 72Α ΔΡΟΣΙΑ ΑΤΤΙΚΗΣ
ΤΗΛ. 210 8135284 FAX: 210 8135284
Α.Φ.Μ. 077074006 Δ.Ο.Υ. ΚΗΦΙΣΙΑΣ

ΧΟΡΗΓΕΙΤΑΙ ΚΑΤΟΠΙΝ ΑΙΤΗΜΑΤΟΣ ΧΟΡΗΓΕΙΤΑΙ ΚΑΤΟΠΙΝ ΑΙΤΗΜΑΤΟΣ